

## ESTANCIAS GANADERAS INEXPLORADAS SAN BORJA – BOLIVIA

Lic. Claudia Jiménez Arauco <sup>1</sup>

El Municipio de San Borja y su área de Influencia tienen un potencial turístico sorprendente. Ubicado en la región amazónica se encuentra en el límite del Hot Spot "Andes Tropicales" uno de los lugares con mayor biodiversidad del planeta además, forma parte del Corredor de Conservación Vilcabamba - Amboró



Las ventajas comparativas del Municipio de San Borja con relación a otros municipios del país en términos de oferta turística, se centran en sus " **Estancias Ganaderas** " que constituyen una gran oportunidad para el turismo rural, más aún cuando existen comunidades indígenas con las cuales se pueden generar actividades que permitan reafirmar las culturas existentes, proyectar y compartir modos de vida diferentes de las grandes urbes. Todo lo anterior, en un medio ambiente natural constituido por una diversidad biológica que no se puede comparar.

El estudio realizado sobre la "Gestión Municipal del Turismo en San Borja"<sup>2</sup> identifica una oferta constituida por atractivos efectivos y potenciales, planta turística disponible con hoteles y restaurantes. Infraestructura con pistas de aterrizaje privadas (de las estancias ganaderas) y un aeropuerto que recibe vuelos permanentes desde las ciudades más importantes del país, accesos vehiculares que vinculan este municipio con otros centros turísticos de importancia como Rurrenabaque y Trinidad



---

<sup>1</sup> **Autora:** Claudia Jiménez Arauco, Trabajo Dirigido "Gestión Municipal del Turismo en San Borja" defendido en la Universidad Mayor de San Andrés, Facultad de Humanidades y Ciencias de la Educación, Carrera de Turismo el 12 de mayo de 2006.

<sup>2</sup> IDEM.

## INDICE

- 1.- Breve descripción de San Borja
- 2.- Recursos Turísticos
- 3.- Servicios turísticos
- 4.- Invitación

### 1.- Breve descripción de San Borja

#### Ubicación

El municipio de San Borja se encuentra ubicado en la región amazónica de Bolivia, en el Departamento del Beni, a 1 hora de vuelo desde la ciudad de La Paz (393 Km) Específicamente, está al sur de la provincia Ballivián, limita al Oeste con el Municipio de Rurrenabaque, situada a 270 m.s.n.m con alturas que varían hasta los 1000 m.s.n.m. La temperatura promedio anual es de 25.6° C, con extremas de 11 y de 40° C<sup>3</sup>



#### Forma de acceso

Existen dos líneas aéreas que operan actualmente hacia la localidad de San Borja, la Línea Aérea Nacional “Amazonas” y Transporte Aéreo Militar (TAM) desde La Paz, Trinidad, y Santa Cruz, además tiene el servicio de avionetas particulares que operan a nivel departamental, interdepartamental, y rural, en modalidades que el cliente prefiera con un costo que varía de 170 a 220 \$us.

Existen dos líneas de transporte terrestre, “Trans Total”, y “Flota Yungueña”, ambas cuentan con salidas diarias, el un costo del pasaje es de 50 Bolivianos.

Internamente, existen taxis, radio taxis y moto taxis, cuyo costo varía de 2 a 4 bolivianos dependiendo de la distancia que se vaya a recorrer.<sup>4</sup>

#### Aspectos generales

San Borja se caracteriza por ser una zona cuya economía esta basada esencialmente en la ganadería y la agricultura, introducirse en este hábitat, es otra manera de encuentro con la naturaleza, la convivencia con otras culturas, degustar la gastronomía que de ellas proviene, disfrutar del folklore y explorar la magia de lo silvestre.

<sup>3</sup> “Plan de Desarrollo Municipal”, Gobierno Municipal de San Borja 2004

<sup>4</sup> Programa de Ecoturismo para la RB – Estación Biológica del Beni

Realizar turismo rural en San Borja es disfrutar a pleno de la hospitalidad de su gente de campo, sencilla y laboriosa que tiene pasión por su tierra y por lo que hace en la producción de semillas o la crianza de ganado.

Borjanos que sienten placer por mostrar sus actividades y compartir con sus huéspedes invitándolos al espectáculo en la destreza para el manejo de los animales de corral, sus experiencias, la historia de su pueblo, sus tradiciones y costumbres expresadas también en artesanías y el modo de vida del hombre de campo.



## 2.- Recursos Turísticos

### Áreas Protegidas

San Borja cuenta con Áreas protegidas de gran importancia a nivel mundial como la Reserva de la Biosfera y Tierra Comunitaria de Origen " Pilon Lajas " y la Reserva de la Biosfera " Estación Biológica del Beni ", constituidas en centros de protección y observación de flora y fauna en las cuales es posible la práctica del ecoturismo donde la motivación principal de los turistas es la observación y apreciación de esa naturaleza y la convivencia con los comunarios indígenas T'simanes que se encuentran al interior de las reservas.



### Flora

La importancia regional e internacional en términos de biodiversidad es complementada por la gran importancia de los servicios ambientales proporcionados por las serranías protegidas dentro de las Reservas. Por ejemplo se estima que el Área Protegida Pilon Lajas, cuenta con la más alta diversidad florística de la región amazónica con alrededor de 2.000 a 3.000 especies de plantas vasculares (Killeen, 1993), aunque en estos momentos se encuentran identificadas solamente 736.<sup>5</sup> Por otro lado La Estación Biológica del Beni, establece tres tipos de formaciones vegetales que son: Complejos de bosques, sabanas y complejos de pantanos.

### Fauna

La variedad de ecosistemas, geomorfología y tipos de vegetación, hacen que las Reservas presenten una riqueza faunística considerable. En el caso del Área

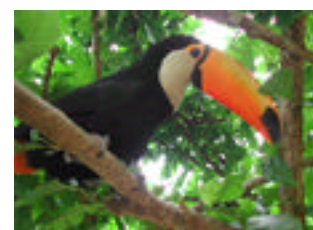

<sup>5</sup> FUNDECO 2002 no publicado, MAPZA 2001 no publicado.

Protegida Pílon Lajas, la colindancia con el Parque Nacional Madidi, en el cual se identificó el mayor número de especies de vertebrados en áreas protegidas y el hecho de que Pílon Lajas forma parte del corredor biológico Vilcabamba-Amboró hacen que la Reserva tenga un papel fundamental de especies ecológicamente importantes de amplia distribución como ser el jucumari y el jaguar.<sup>6</sup> En cuanto al Área Protegida Estación Biológica del Beni se encuentran registradas alrededor de 80 especies de mamíferos, 412 especies de aves y 55 especies de reptiles..<sup>7</sup>

## Comunidades T'simanes

Pueblos que conservan su cultura tradicional que consiste en un sistema de agricultura para consumo familiar, el arma principal de subsistencia es el arco y la flecha para la caza y la pesca. Se toma chicha en tutuma (erepaj en chimane) que es una vasija predilecta, y se tiene cantos y música propia. Son expertos en artesanías y el principal medio de transporte es la canoa y el callapo (balsa).

## Estancias Ganaderas

Estancias en las que se pueden observar las labores agrícolas ganaderas típicas de la zona, constituyen una alternativa interesante para gozar de la tranquilidad y la aventura. Exclusivamente atendidas por sus dueños, preservan sus recursos naturales, respetando los valores culturales desde su origen y ofrecen una variada gama de servicios constituyendo una invitación permanente a la hora de elegir.<sup>8</sup> (Mayor información sobre las Estancias ganaderas al final del documento).

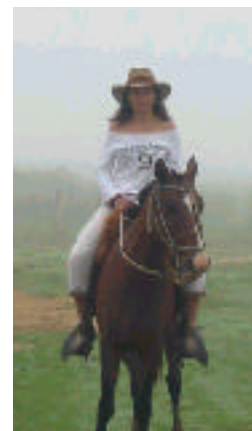

### 3.- Servicios Turísticos

San Borja actualmente cuenta con un registro de 14 establecimientos de hospedaje que prestan este servicio, de los cuales 4 son Hoteles, 5 alojamientos, 1 hostel 2 residenciales y dos casas de campo, con una capacidad instalada de 200 camas. Los precios varían según las características del establecimiento, en un rango de 150 a 15 bolivianos. (Mayor información sobre hoteles al final del documento).

Se pueden encontrar diferentes alternativas en cuanto a servicio de alimentación se refiere que van desde comida tradicional, hasta comida internacional, existen 6 restaurantes con menú nacional e internacional, 6 de comida típica, 6 snack que ofrecen también repostería.

<sup>6</sup> Gómez y Wallace, 2004

<sup>7</sup> Plan de Manejo Integrado del Area Protegida Estación Biológica del Beni

<sup>8</sup> Pagina web Turismo de estancias, Ilustraciones Maria Laura para AUTOTUR

(Mayor información sobre servicios de alimentación al final del documento)

#### **4.- Invitación para visitar: " Las Estancias Ganaderas Inexploradas "**

San Borja tiene condiciones favorables en la prestación de servicios turísticos con 14 establecimientos de Hospedaje, 18 restaurantes y una serie de servicios complementarios entre los que se puede resaltar los servicios financieros de los cuales PRODEM y el Banco Unión donde se realizan cambio de cheques viajeros en caso de emergencias.

Algo mas importante y la razón por la cual los invitamos a visitar San Borja, son los atractivos turísticos con los que cuenta el municipio, 21 atractivos turísticos categorizados e inventariados, tanto de orden natural como cultural entre los que se encuentran: Áreas Protegidas, lagos, lagunas, comunidades indígenas T'simanes, acontecimientos



programados como la Fiesta Patronal de San Borja en el mes de Octubre y 17 estancias ganaderas que cuentan con mas de 9.000 Hectáreas en pampas, selva, lagos y lagunas además de los servicios que prestan entre los cuales se encuentra el servicio de aerotaxis con pistas de aterrizaje en algunas de las estancias, que le permitirá al visitante acceder a los lugares tanto en época seca como de lluvia. Asimismo los propietarios de dichas estancias cuentan con movilidades particulares, tractores, carretones y caballos como modos de transporte que diversifican las actividades posibles de realizar. Los guías locales sorprenderán a los visitantes con sus mitos y leyendas de las Pampas Benianas y las estancias ganaderas.

En San Borja existe una Unidad de Turismo, pero también organizaciones que conforman el Comité Borjano de Turismo (COBOTUR) del Municipio cuya visión para el 2010 es la consolidación de San Borja como Municipio Turístico.

Visite San Borja y tdo este mundo excepcional porque existen las condiciones que le permitirán compartir con los borjanos su calidez y amabilidad, gente que está esperando para compartir momentos de paz y tranquilidad, imagínese recostado en una hamaca rodeada de vegetación y música del lugar donde el canto de las aves lo llevaran a explorar la magia de lo silvestre.

## REFERENCIAS

### Estancias Turísticas

PROPIEDAD	DISTANCIA	ACCESO	CARACTERISTICAS
CATABURY	8 Kilómetros	Carretera a Santa Rosa	Arroyo y campos para paseo en caballo y disfrutar de actividades ganaderas.
EL PRADO	15 Kilómetros	Carretera a Santa Rosa	Arroyo y laguna con variedad de fauna y actividades ganaderas.
EL IMPERIO	30 Kilómetros	Carretera que va hacia el Río Yacuma	Laguna y variedad de flora, actividades ganaderas.
EL SUJO	40 Kilómetros	Camino carretero hacia Santa Rosa	Arroyo, montes y actividades Ganaderas
QUEMALIA	35 kilómetros	Camino Hacia Yacuma	Precioso establecimiento ganadero que cuenta con su propia Historia.
SAN MARTÍN	40 kilómetros	Camino carretero	Actividades ganaderas y diversidad de fauna y flora.
MARSELLA	55Kilometros	Camino Carretero Junrreno	Monte, lagunas y campos ganaderos, actividades ganaderas, monta caballo.
LA GRANJA	60 kilómetros	Camino carretero y vía aérea	Ríos, lagunas, montes, diversidad de flora y fauna, pesca deportiva y actividades ganaderas.
LA ASUNTA	80 Kilómetros	Camino carretero y vía aérea	Lagunas, iros, bajíos, actividades ganaderas, diversidad de flora y fauna, infraestructura.
ESPIRITU	100 Kilómetros	Carretera y vía aérea	Extensas sabanas, especial para paseo en caballo y actividades ganaderas.
OLANDA	60 kilómetros	Camino carretero hacia espíritu.	Establecimiento ganadero con laguna especial para pesca deportiva.
LAGO AZUL*	35 Kilómetros	Carretera Camino a Yucumo	Cabaña Ganadera con laguna para pesca.
CHEVEJECURE	80 Kilómetros	Carretera a San	Propiedad Ganadera con arroyo

		Ignacio	montes, lagunas especiales para pesca deportiva y actividades ganaderas.
<b>TRES HERMANOS*</b>	90 Kilómetros	Carretera a San Ignacio.	Cuenta con dos lagunas, especial para pesca deportiva, variedad de flora y fauna, se puede participar de actividades ganaderas.
VIENA	15 Kilómetros	Camino carretero Hacia el Río Yacuma.	Propiedad ganadera con arroyos para la pesca, vistas panorámicas exóticas, especial para paseo a caballo.
LA ESTRELLA	18 Kilómetros	Camino carretero Hacia el Río Yacuma	Propiedad ganadera con arroyos para la pesca, vistas panorámicas exóticas, especial para paseo a caballo.
<b>LOS BIBOSIS *</b>	110 Kilómetros	Navegando Río Maniquí Abajo	Propiedad ganadera habilitada para turismo con todos los servicios, actividades ganadera, diversidad de flora y fauna, hermosos paisajes.

Fuente: Elaboración propia en base a la información brindada por la Asociación de Ganaderos

## Facilidades

### **Alojamiento**

1	Hotel Casablanca	Av. Sucre 141	Telf. (591)3-8953737 Fax (591)3-8953258 <a href="mailto:maicovivi@hotmail.com">maicovivi@hotmail.com</a>
2	Hotel Jatata	Calle Oruro 249	Telfs.: (591)3-8958202 Fax: (591)3-8953212 <a href="mailto:hoteljatata@hotmail.com">hoteljatata@hotmail.com</a>
3	Hotel Manara	Calle La Paz 187	Telf. (591)3-8953083
4	Hotel San Borja	Av. Selim Majluf	Telf. (591)3-8953133
5	Alojamiento Trópico	Av. Antofagasta 111	Telf. (591) 3-8953162

\* Estancias Ganaderas inventariadas en la Unidad de Turismo y Áreas Protegidas

6	Alojamiento Victoria	Av. Antofagasta 104	Cel. (591) 71686974
7	Residencial Avenida	Av. Selim Majluf	Telf. (591) 3-8953390
8	Alojamiento Amazonas	Calle Cochabamba 234	Telf. (591) 3-8953790
9	Alojamiento El Porteño	Calle Cochabamba	Telf. (591) 3-8953256
10	Hostal Tarope	Calle Cochabamba	Telf. (591) 3-8953384
11	Residencial San Luis	Calle 18 de Noviembre	Telf. (591) 3-8953262
12	Alojamiento 10 de Febrero	Calle La Paz	Telf. (591) 3-8953161
13	Casa de Campo La Huerta	B. Virgen del Carmen	Cel. (591) 71121188
14	Hotel Río Verde Lodge	25 kms de San Borja	Cel. (591) 72004875

### **Restaurantes**

	<b>NOMBRE</b>	<b>DIRECCIÓN</b>	<b>TELÉFONO</b>
1	Restaurante La Casona de la Abuela	Av. Selim Majluf	Telf. (591) 3-8953423 <a href="mailto:yarekai@hotmail.com">yarekai@hotmail.com</a>
2	club Social	Calle Cochabamba	Telf. (591) 3-8953392
3	Restaurant Florida	Calle Cochabamba	
4	Restaurante El Motacú	Av. Selim Majluf	Telf. (591) 3-8953820
5	Restaurant Jatata	Calle Oruro 249	Telfs.: (591)3-8958202 Fax: (591)3-8953212 <a href="mailto:hoteljatata@hotmail.com">hoteljatata@hotmail.com</a>
6	Sabor Mexicano	Av. Selim Majluf	Telfs.: (591)711-24164

### **Comida Típica**

	<b>NOMBRE</b>	<b>DIRECCIÓN</b>	<b>TELÉFONO</b>
1	La Vuelta del Gato	Calle Cochabamba	Telf. (591)3-8953719
2	La tortuga del Maniqui	Río Maniqui	Cel. (591) 71145273
3	La Playa del Caimán	Río Maniqui	Cel. (591) 71145273
4	Pensión Conchita	Av. Beni	
5	La Choza	Calle La Paz	
6	Pensión El Zorro	Calle La Paz	

### **Otros**

1	Snack Delicia	Calle Cochabamba	Telf. (591)3-8922413
---	---------------	------------------	----------------------



2	Snack Fuente de Soda	Av. Selim Majluf	Cel. (591)71280220
3	Snack El Chinito	Calle Cochabamba	
4	Snack Cositas Ricas	Av. Selim Majluf	Telf. (591) 3-8953228
5	Pollos San Antonio	Calle Yungas	
6	Pensión Rincón Cochabambino	Calle Cochabamba	Telf. (591) 3-8953086

### **Balneario**

	<b>NOMBRE</b>	<b>DIRECCIÓN</b>	<b>TELÉFONO</b>
1	Río Verde Lodge	Km. 2 Camino a la Comunidad Virgen del Carmen	Cel.(591) 71122811

### **Bares y Karaoques**

	<b>NOMBRE</b>	<b>DIRECCIÓN</b>	<b>TELÉFONO</b>
1	Karaoke Discoteca Stragos	Av. Selim Majluf	Cel. (591) 71692764
2	Karaoke Discoteca Candilejas	Calle Cochabamba	Cel. (591) 71129607
3	Discoteca Mario Cañones	Calle La Paz	
4	Karaoke Pahuichi	Calle Bolívar	

### **Operadoras de Turismo de San Francisco de Borja**

	<b>OPERADORA</b>	<b>DIRECCION</b>	<b>TELEFONO</b>	<b>CORREO ELECTRONICO</b>
1	Bibosi Tours	Calle La Paz	Cel. 71146551	bibositours@hotmail.com
2	Sixto Mundaca	Calle Bolívar	Cel. 71122920	titotacio2005@hotmail.com

### **Líneas Aéreas**

	<b>LÍNEA AEREA</b>	<b>DIRECCION</b>	<b>TELEFONO</b>	<b>CORREO ELECTRONICO</b>
1	AMASZONAS	Calle Bolívar	Telf. (591) 3-8953185	
2	TAM	Av. Selim Majluf	Telf. (591) 3-8953609	Malag-8@hotmail.com

### **Farmacias**

	<b>FARMACIA</b>	<b>DIRECCION</b>	<b>TELEFONO</b>
1	Farmacia Santa Maria	Calle La Paz esq. Oruro.	(591)3-8953141
2	Farmacia Sagrado	Calle Cochabamba esq.	(591)3-8953471

	Corazón	Tarija.	
3	Farmacia Belén	Calle La Paz.	591)3-8953452
4	Farmacia Jesús de Nazareth	Avenida Antofagasta.	(591)3-8954397
5	Farmacia San Martín de Porres	Av. Selim Majluf.	(591)3-8953975
6	Farmacia Bristol	Avenida Antofagasta esq. Yungas	(591)3-8953901
7	Farmacia Génesis	Calle La Paz esq. Tarija	(591) 3- 8953486
8	Farmacia Isis	calle La Paz, entre Oruro y 18 de Noviembre	(591) 3-8953294
9	Farmacia Lourdes	calle Bolívar al frente de la Plaza 10 de Octubre	(591) 3-8953542
10	Farmacia Beni,	Avenida Antofagasta, entre la calle Tarija y Avenida Sucre	(591) 3-8953849

Elaboración propia

**Lic. Claudia Jiménez Arauco**

**E-Mail :**

**[claudia@turismoruralbolivia.com](mailto:claudia@turismoruralbolivia.com)**

**Más publicaciones sobre Turismo Rural en Bolivia:**

**<http://www.TurismoRuralBolivia.com>**